

## Armarios para extintor, areneros y traperos

### Armarios de PVC-ABS TERMOCONFORMADO para extintor. Especial Intemperie y Transporte.

SMARMABS



#### Armario de PVC-ABS TERMOCONFORMADO para extintor de polvo 6/9 kg polvo ó 2 kg CO2 doble mirilla rectangular

Armario fabricado en PVC-ABS, de gran resistencia, para 1 extintor de 6 ó 9 kg de polvo ó de 2 kg de CO2. Doble mirilla rectangular de poliestireno transparente en la puerta y sistema de cierre con acoples al cuerpo del armario. Color rojo/negro. Resistencia a los golpes y altas temperaturas. Incluye junta de estanqueidad que lo hace impermeable al exterior. Incluye cinturón interno para sujeción del extintor. Medidas: 67x27x23 cm. Incluye pre-taladros internos para sujeción a paredes o chasis. Incluye sistema de precintado de la puerta.

SMARMABSCO2



#### Armario de PVC-ABS TERMOCONFORMADO para extintor de polvo 12 kg ó 5 kg CO2 doble mirilla rectangular

Armario fabricado en PVC-ABS, de gran resistencia, para 1 extintor de 5 kg de CO2 ó 12 kg de polvo. Doble mirilla rectangular de poliestireno transparente en la puerta y sistema de cierre con acoples al cuerpo del armario. Color rojo/negro. Resistencia a los golpes y altas temperaturas. Incluye junta de estanqueidad que lo hace impermeable al exterior. Incluye cinturón interno para sujeción del extintor. Medidas: 82x28x27 cm. Incluye pre-taladros internos para sujeción a paredes o chasis. Incluye sistema de precintado de la puerta.

### Armarios de POLIETILENO DOBLE para extintor. Especial Intemperie y Transporte.

SMARMPOLD



#### Armario de polietileno para 2 extintores de polvo doble mirilla

Armario fabricado en polietileno inyectado para 2 extintores de 6 ó 9 kg de polvo, con mirilla cuadrada superior para apreciar la presión del extintor sin necesidad de abrir la puerta del armario. Sistema de cierre mecánicos de plástico. Ligero y resistente. Incluye junta de estanqueidad que lo hace impermeable al exterior. Medidas: 74x59x29 cm

## **Armarios metálicos no empotrables para extintor de polvo + Metacrilato rompible incluido**

SMARM6GMET



### **Armario metálico para extintor polvo 6-9 kg. con guías + Metacrilato rompible**

Armario fabricado en chapa de acero, no empotrable, pintado en rojo RAL-3000, con guía atornillable superior para extintor de polvo 6-9 kg. Incluye metacrilato rompible. Incluye adhesivo de "Rómpase en Caso de Incendio". Provisto de 4 taladros en la parte posterior para atornillar a pared. Medidas: 640x270x200 mm. Medida del metacrilato: 635x265 (mm). El metacrilato se instala desatornillando el canto superior, y se desliza por la guía que queda para el mismo

SMARM6MMET



### **Armario metálico para extintor polvo 6-9 kg. con marco fijo + Metacrilato rompible**

Armario fabricado en chapa de acero, no empotrable, pintado en rojo RAL-3000, con marco exterior pintado en rojo, atornillable mediante 4 tornillos exteriores para extintor de polvo 6-9 kg. Incluye metacrilato rompible. Incluye adhesivo de "Rómpase en Caso de Incendio". Provisto de 4 taladros en la parte posterior para atornillar a pared. Medidas: 640x270x200 mm. Medida del metacrilato: 620x255 (mm). El metacrilato se instala desatornillando el marco y fijándolo a las patillas interiores.

SMARM6MCMET



### **Armario metálico para extintor polvo 6-9 kg. con puerta y cerradura + Metacrilato rompible**

Armario fabricado en chapa de acero, no empotrable, pintado en rojo RAL-3000, con puerta abisagrada pintada en rojo y cerradura con juego de llaves, para extintor de polvo 6-9 kg. Incluye metacrilato rompible. Incluye adhesivo de "Rómpase en Caso de Incendio". Provisto de 4 taladros en la parte posterior para atornillar a pared. Medidas: 640x270x200 mm. Medida del metacrilato: 635x210 (mm). El metacrilato se instala abriendo la puerta y fijándolo a las patillas interiores.

## **Armarios metálicos no empotrables para extintor de CO2 + Metacrilato rompible incluido**

SMARMCOGMET



### **Armario metálico para extintor CO2 con guías + Metacrilato rompible**

Armario fabricado en chapa de acero, no empotrable, pintado en rojo RAL-3000, con guía atornillable superior (canto del marco superior) para extintor de CO2 de 5 kg. Incluye metacrilato rompible. Incluye adhesivo de "Rómpase en Caso de Incendio". Provisto de taladros en la parte posterior para atornillar a pared (4). Medidas aprox: 800x270x200 mm. Medida del metacrilato: 790x265 (mm). El metacrilato se instala desatornillando el canto superior, y se desliza por la guía que queda para el mismo

SMARMCOMMET



#### **Armario metálico para extintor CO2 con marco fijo + Metacrilato rompible**

Armario fabricado en chapa de acero, no empotrable, pintado en rojo RAL-3000, con marco exterior pintado en rojo, atornillable (4 tornillos), para extintor de CO2 de 5 kg. Incluye metacrilato rompible. Incluye adhesivo de "Rómpase en Caso de Incendio". Provisto de taladros en la parte posterior, para atornillar a pared (4). Medidas aprox: 800x270x200 mm. Económico y robusto. Medida del metacrilato a instalar: 780x255. El metacrilato se instala desatornillando el marco, y se fija a las patillas interiores instaladas para su colocación

SMARMCOMCMET



#### **Armario metálico extintor CO2 con puerta y cerradura + Metacrilato rompible**

Armario fabricado en chapa de acero, no empotrable, pintado en rojo RAL-3000, con puerta pintada en rojo y abisagrada + cerradura con juego de llaves, para extintor de CO2 de 5 kg. Incluye metacrilato rompible. Incluye adhesivo de "Rómpase en Caso de Incendio". Provisto de taladros en la parte posterior, para atornillar a pared (4). Medidas aprox: 800x270x200 mm. Estético y robusto. Medida del metacrilato a instalar: 780x210. El metacrilato se instala abriendo la puerta, y se fija a las patillas interiores instaladas para su colocación

### **Armarios metálicos no empotrables para extintor de polvo (sin metacrilato)**

SMARM6G



#### **Armario metálico para extintor polvo 6-9 kg. con guías**

Armario fabricado en chapa de acero, no empotrable, pintado en rojo RAL-3000, con guía atornillable superior para extintor de polvo 6-9 kgs. Incluye adhesivo de "Rómpase en Caso de Incendio". No incluye cristal ni metacrilato. Provisto de 4 taladros en la parte posterior para atornillar a pared. Medidas: 640x270x200 mm. Medida del cristal: 635x265 (mm). El cristal se instala desatornillando el canto superior, y se desliza por la guía que queda para el mismo

SMARM6M



#### **Armario metálico para extintor polvo 6-9 kg. con marco fijo**

Armario fabricado en chapa de acero, no empotrable, pintado en rojo RAL-3000, con marco exterior pintado en rojo, atornillable mediante 4 tornillos exteriores para extintor de polvo 6-9 kg. Incluye adhesivo de "Rómpase en Caso de Incendio". No incluye cristal ni metacrilato. Provisto de 4 taladros en la parte posterior para atornillar a pared. Medidas: 640x270x200 mm. Medida del cristal: 620x255 (mm). El cristal se instala desatornillando el marco y fijándolo a las patillas interiores.

SMARM6MC



#### **Armario metálico para extintor polvo 6-9 kg. con puerta y cerradura**

Armario fabricado en chapa de acero, no empotrable, pintado en rojo RAL-3000, con puerta abisagrada pintada en rojo y cerradura con juego de llaves, para extintor de polvo 6-9 kg. Incluye adhesivo de "Rómpase en Caso de Incendio". No incluye cristal ni metacrilato. Provisto de 4 taladros en la parte posterior para atornillar a pared. Medidas: 640x270x200 mm. Medida del cristal: 635x210 (mm). El cristal se instala abriendo la puerta y fijándolo a las patillas interiores.

SMARM6DMC



**Armario metálico para 2 extintores polvo 6-9 kg. con puerta y cerradura**

Armario fabricado en chapa de acero, no empotrable, pintado en rojo RAL-3000, con puerta abisagrada pintada y cerradura con juego de llaves, para alojar dos extintores de polvo 6-9 kg. Incluye adhesivo de "Rompase en Caso de Incendio". No incluye cristal. Provisto de taladros en la parte posterior para atornillar a pared (4). Estético y robusto. El cristal se instala abriendo la puerta y fijándolo a las patillas destinadas a sujetarlo

**Armarios metálicos no empotrables para extintor de CO2 (sin metacrilato)**

SMARMCOG



**Armario metálico para extintor CO2 con guías**

Armario fabricado en chapa de acero, no empotrable, pintado en rojo RAL-3000, con guía atornillable superior (canto del marco superior) para extintor de CO2 de 5 kg. Incluye adhesivo de "Rompase en Caso de Incendio". No incluye cristal ni metacrilato. Provisto de taladros en la parte posterior para atornillar a pared (4). Medidas aprox: 800x270x200 mm. Medida del cristal: 790x265 (mm). El cristal se instala desatornillando el canto superior, y se desliza por la guía que queda para el mismo

SMARMCOM



#### Armario metálico para extintor CO2 con marco fijo

Armario fabricado en chapa de acero, no empotrable, pintado en rojo RAL-3000, con marco exterior pintado en rojo, atornillable (4 tornillos), para extintor de CO2 de 5 kg. Incluye adhesivo de "Rompase en Caso de Incendio". No incluye cristal ni metacrilato. Provisto de taladros en la parte posterior, para atornillar a pared (4). Medidas aprox: 800x270x200 mm. Económico y robusto. Medida del cristal a instalar: 780x255. El cristal se instala desatornillando el marco, y se fija a las patillas interiores instaladas para su colocación

SMARMCOMC



#### Armario metálico extintor CO2 con puerta y cerradura

Armario fabricado en chapa de acero, no empotrable, pintado en rojo RAL-3000, con puerta pintada en rojo y abisagrada + cerradura con juego de llaves, para extintor de CO2 de 5 kg. Incluye adhesivo de "Rompase en Caso de Incendio". No incluye cristal ni metacrilato. Provisto de taladros en la parte posterior, para atornillar a pared (4). Medidas aprox: 800x270x200 mm. Estético y robusto. Medida del cristal a instalar: 780x210. El cristal se instala abriendo la puerta, y se fija a las patillas interiores instaladas para su colocación

SMARMCODMC



#### Armario metálico para 2 extintores CO2 con puerta y cerradura

Armario fabricado en chapa de acero, no empotrable, pintado en rojo RAL-3000, con puerta abisagrada pintada y cerradura con juego de llaves, para alojar dos extintores de CO2 de 5 kg. Incluye adhesivo de "Rompase en Caso de Incendio". No incluye cristal. Provisto de taladros en la parte posterior para atornillar a pared (4). Estético y robusto. El cristal se instala abriendo la puerta y fijándolo a las patillas destinadas a sujetarlo

### Armarios metálicos no empotrables de acero inoxidable para extintor de polvo (sin metacrilato)

SMARM6GAI



#### Armario de acero inoxidable extintor polvo 6-9 kg. con guías

Armario fabricado en acero inoxidable, no empotrable, con guía atornillable superior (canto del marco superior) para extintor de polvo 6-9 kg. Incluye adhesivo de "Rompase en Caso de Incendio". No incluye cristal. Provisto de taladros en la parte posterior para atornillar a pared (4). Medidas: 640x270x200 mm. Económico y robusto. Medida del cristal a instalar: 635x265 (mm). El cristal se instala desatornillando el canto superior, y se desliza por la guía que queda para el mismo. Ideal para intemperie y ambientes marinos/salinos y de alta humedad. Posibilidad de solicitar metacrilato rompible.

SMARM6MAI



**Armario de acero inoxidable extintor polvo 6-9 kg. con marco fijo**

Armario fabricado en acero inoxidable, no empotrable, con marco exterior, atornillable mediante 4 tornillos exteriores en acero inoxidable, para extintor de polvo 6-9 kg. Incluye adhesivo de "Rompase en Caso de Incendio". No incluye cristal. Provisto de taladros en la parte posterior para atornillar a pared (4). Medidas: 640x270x200 mm. Económico y robusto. Medida del cristal a instalar: 620x255. El cristal se instala desatornillando el marco y fijándolo a las patillas interiores de que dispone. Ideal para instalar en ambientes salinos/húmedos e Intemperie. Posibilidad de solicitar metacrilato rompible.

SMARM6MCAI



**Armario de acero inoxidable extintor polvo 6-9 kg. con puerta y cerradura**

Armario fabricado en acero inoxidable, no empotrable, con puerta abisagrada y cerradura con juego de llaves, para extintor de polvo 6-9 kg. Incluye adhesivo de "Rompase en Caso de Incendio". No incluye cristal. Provisto de taladros en la parte posterior para atornillar a pared (4). Medidas: 640x270x200 mm. Económico y robusto. Medida del cristal a instalar: 635x210. El cristal se instala abriendo la puerta y fijándolo a las patillas destinadas a sujetarlo. Ideal para ambientes salinos/húmedos e Intemperie. Posibilidad de solicitar metacrilato rompible.

SMARM6DMCAI

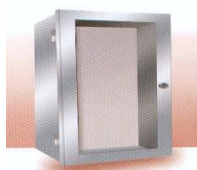

**Armario de acero inoxidable para 2 extintores polvo 6-9 kg. con puerta y cerradura**

Armario fabricado en acero inoxidable, no empotrable, con puerta abisagrada y cerradura con juego de llaves, para 2 extintores de polvo 6-9 kg. Incluye adhesivo de "Rompase en Caso de Incendio". No incluye cristal. Provisto de taladros en la parte posterior para atornillar a pared (4). Económico y robusto. El cristal se instala abriendo la puerta y fijándolo a las patillas destinadas a sujetarlo. Ideal para ambientes salinos/húmedos e Intemperie

**Armarios metálicos no empotrables de acero inoxidable para extintor de CO2 (sin metacrilato)**

SMARMCOGAI



**Armario de acero inoxidable extintor CO2. con guías**

Armario fabricado en acero inoxidable, no empotrable, con guía atornillable superior (canto del marco superior) para extintor de CO2 de 5 kg. Incluye adhesivo de "Rompase en Caso de Incendio". No incluye cristal. Provisto de taladros en la parte posterior para atornillar a pared (4). Medidas aprox: 800x270x200 mm. Económico y robusto. Medida del cristal a instalar: 790x265. El cristal se instala desatornillando el canto superior, y se desliza por la guía que queda para el mismo. Ideal para ambientes salinos/húmedos e Intemperie. Posibilidad de solicitar metacrilato rompible.

SMARMCOMAI



**Armario de acero inoxidable extintor CO2. con marco fijo**

Armario fabricado en acero inoxidable, no empotrable, con marco exterior atornillable (4 tornillos), para extintor de CO2 de 5 kg. Incluye adhesivo de "Rompase en Caso de Incendio". No incluye cristal. Provisto de taladros en la parte posterior, para atornillar a pared (4). Medidas aprox: 800x270x200 mm. Económico y robusto. Medida del cristal a instalar: 780x255. El cristal se instala desatornillando el marco, y se fija a las patillas interiores instaladas para su colocación. Ideal para Intemperie o ambientes salinos/húmedos. Posibilidad de solicitar metacrilato rompible.

SMARMCOMCAI



**Armario de acero inoxidable extintor CO2. con puerta y cerradura**

Armario fabricado en acero inoxidable, no empotrable, con puerta abisagrada + cerradura con juego de llaves, para extintor de CO2 de 5 kg. Incluye adhesivo de "Rompase en Caso de Incendio". No incluye cristal. Provisto de taladros en la parte posterior, para atornillar a pared (4). Medidas aprox: 800x270x200 mm. Económico y robusto. Medida del cristal a instalar: 780x210. El cristal se instala abriendo la puerta, y se fija a las patillas interiores instaladas para su colocación. Ideal para Intemperie o ambientes salinos/húmedos. Posibilidad de solicitar metacrilato rompible.

SMARMCODMCAI

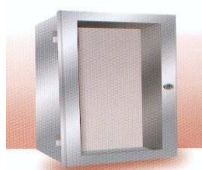

**Armario de acero inoxidable para 2 extintores CO2. con puerta y cerradura**

Armario fabricado en acero inoxidable, no empotrable, con puerta abisagrada + cerradura con juego de llaves, para 2 extintores de CO2 de 5 kg. Incluye adhesivo de "Rompase en Caso de Incendio". No incluye cristal. Provisto de taladros en la parte posterior, para atornillar a pared (4). Económico y robusto. El cristal se instala abriendo la puerta, y se fija a las patillas interiores instaladas para su colocación. Ideal para Intemperie o ambientes salinos/húmedos. Posibilidad de albergar 2 uds. de extintor de CO2 o 1 extintor de CO2 + 1 de polvo de 6-9 kg

**Metacrilatos rompibles para armarios de extintor no empotrables de polvo/CO2.**

METACRILATO1



**Metacrilato rompible para armario de extintor no empotrable de polvo 6/9 kg. Medidas 635x265. Valido para modelo armario de guías.**

Metacrilato transparente para armario no empotrable de chapa, de extintor de 6/9 kg modelo de guías. Medidas del metacrilato: 635x265 mm

METACRILATO2



**Metacrilato rompible para armario de extintor no empotrable de polvo 6/9 kg. Medidas 620x255. Valido para modelo armario de marco fijo.**

Metacrilato transparente para armario no empotrable de chapa, de extintor de 6/9 kg modelo de marco fijo. Medidas del metacrilato: 620x255 mm

METACRILATO3



**Metacrilato rompible para armario de extintor no empotrable de polvo 6/9 kg. Medidas 635x210. Valido para modelo armario de puerta y cerradura.**

Metacrilato transparente para armario no empotrable de chapa, de extintor de 6/9 kg modelo de puerta y cerradura. Medidas del metacrilato: 635x210 mm

METACRCO21



**Metacrilato rompible para armario de extintor no empotrable de CO2. Medidas 790x265. Valido para modelo armario de guías.**

Metacrilato transparente para armario no empotrable de chapa, de extintor de CO2 5 kg. Modelo de guías. Medidas del metacrilato: 790x265 mm

METACRCO22



**Metacrilato rompible para armario de extintor no empotrable de co2 5 kg. Medidas 780x255. Valido para modelo armario de marco fijo.**

Metacrilato transparente para armario no empotrable de chapa, de extintor de CO2 5 kg modelo de marco fijo. Medidas del metacrilato: 780x255 mm

METACRCO23



**Metacrilato rompible para armario de extintor no empotrable de CO2 5 kgs. Medidas 780x210. Valido para modelo armario de puerta y cerradura.**

Metacrilato transparente para armario no empotrable de chapa, de extintor de co2 5 kgs modelo de puerta y cerradura. Medidas del metacrilato: 780x210 mm

## Armarios empotrables para extintor de polvo y CO2 (validos también para adosar a BIE 25mm)

### Armarios metálicos empotrables para extintor de polvo

SMARMEPC



**Armario metálico empotrable con puerta ciega roja para extintor de polvo 6-9 kg**

Armario fabricado en chapa de acero de alta calidad, empotrable, pintado en rojo RAL-3000, con puerta ciega pintada en rojo RAL-3000, con tirador de PVC y bisagra integrada con cierre de resbalón y precinto de seguridad, para extintor de polvo 6-9 kg. Provisto de taladros en la parte posterior para atornillar a pared (4). Medidas: 620x300x220 mm. Robusto. Ideal para empotrar en instalaciones donde se requiera



SMARMEPCB



**Armario metálico empotrable con puerta ciega crema para extintor de polvo 6-9 kg**

Armario fabricado en chapa de acero de alta calidad, empotrable, pintado en color crema granulado, con puerta ciega pintada en crema granulado, con tirador de PVC y bisagra integrada con cierre de resbalón y precinto de seguridad, para extintor de polvo 6-9 kg. Provisto de taladros en la parte posterior para atornillar a pared (4). Medidas: 620x300x220 mm. Robusto. Ideal para empotrar en instalaciones donde se requiera

SMARMEPV



**Armario metálico empotrable con puerta roja con visores para extintor de polvo 6-9 kg**

Armario fabricado en chapa de acero de alta calidad, empotrable, pintado en rojo RAL-3000, con puerta semiciega con doble visor de metacrilato incluido pintada en rojo RAL-3000, con tirador de PVC y bisagra integrada con cierre de resbalón y precinto de seguridad, para extintor de polvo 6-9 kg. Provisto de taladros en la parte posterior para atornillar a pared (4). Medidas: 620x300x220 mm. Robusto. Ideal para empotrar en instalaciones donde se requiera

SMARMECI



**Armario metálico empotrable con puerta ciega inoxidable para extintor de polvo 6-9 kg**

Armario fabricado en chapa de acero de alta calidad, empotrable, pintado en rojo RAL-3000, con puerta ciega fabricada en acero inoxidable AISI-304 de alta calidad, con tirador de PVC y bisagra integrada con cierre de resbalón y precinto de seguridad, para extintor de polvo 6-9 kg. Provisto de taladros en la parte posterior para atornillar a pared (4). Medidas: 620x300x220 mm. Robusto. Ideal para empotrar en instalaciones donde se requiera

SMARMEVI



**Armario metálico empotrable con puerta inoxidable con visores para extintor de polvo 6-9 kg**

Armario fabricado en chapa de acero de alta calidad, empotrable, pintado en rojo RAL-3000, con puerta semiciega con doble visor de metacrilato incluido fabricada en acero inoxidable AISI-304 de alta calidad, con tirador de PVC y bisagra integrada con cierre de resbalón y precinto de seguridad, para extintor de polvo 6-9 kg. Provisto de taladros en la parte posterior para atornillar a pared (4). Medidas: 620x300x220 mm. Robusto. Ideal para empotrar en instalaciones donde se requiera

SMARME2PC



**Armario metálico empotrable con puerta ciega roja para 2 extintores de polvo 6-9 kg**

Armario fabricado en chapa de acero de alta calidad, empotrable, pintado en rojo RAL-3000, con puerta ciega pintada en rojo RAL-3000, con tirador de PVC y bisagra integrada con cierre de resbalón y precinto de seguridad, para 2 extintores de polvo 6-9 kg. Provisto de taladros en la parte posterior para atornillar a pared (4). Robusto. Ideal para empotrar en instalaciones donde se requiera

**Marcos metálicos empotrables para armarios de extintor de polvo**

SMMARTAPARM



**Marco tapajuntas empotrable para armario de extintor de polvo pintado.**

Marco tapajuntas empotrable para armario de extintor de polvo pintado. Posibilidad de solicitarlo en varios colores.

SMMARTAPARMI



**Marco en acero inoxidable tapajuntas empotrable para armario de extintor de polvo.**

Marco en acero inoxidable tapajuntas empotrable para armario de extintor de polvo.



**Armarios metálicos empotrables para extintor de CO2**

SMARMECOPC



**Armario metálico empotrable con puerta ciega roja para extintor de CO2 de 5 kg**

Armario fabricado en chapa de acero de alta calidad, empotrable, pintado en rojo RAL-3000, con puerta ciega pintada en rojo RAL-3000, con tirador de PVC y bisagra integrada con cierre de resbalón y precinto de seguridad, para extintor de CO2 de 5 kg. Provisto de taladros en la parte posterior para atornillar a pared (4). Medidas aprox.: 800x300x220 mm. Robusto. Ideal para empotrar en instalaciones donde se requiera

SMARMECOPCB

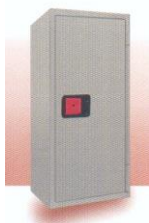

**Armario metálico empotrable con puerta ciega crema para extintor de CO2 de 5 kg**

Armario fabricado en chapa de acero de alta calidad, empotrable, pintado en color crema granulada, con puerta ciega pintada en crema granulada, con tirador de PVC y bisagra integrada con cierre de resbalón y precinto de seguridad, para extintor de CO2 de 5 kg. Provisto de taladros en la parte posterior para atornillar a pared (4). Medidas aprox.: 800x300x220 mm. Robusto. Ideal para empotrar en instalaciones donde se requiera

SMARMECOV



**Armario metálico empotrable con puerta roja con visores para extintor de CO2 de 5 kg**

Armario fabricado en chapa de acero de alta calidad, empotrable, pintado en rojo RAL-3000, con puerta semiciega con doble visor de metacrilato incluido pintada en rojo RAL-3000, con tirador de PVC y bisagra integrada con cierre de resbalón y precinto de seguridad, para extintor de CO2 de 5 kg. Provisto de taladros en la parte posterior para atornillar a pared (4). Medidas aprox.: 800x300x220 mm. Robusto. Ideal para empotrar en instalaciones donde se requiera

SMARMECOPCI



**Armario metálico empotrable con puerta ciega inoxidable para extintor de CO2 de 5 kg**

Armario fabricado en chapa de acero de alta calidad, empotrable, pintado en rojo RAL-3000, con puerta ciega fabricada en acero inoxidable AISI-304 de alta calidad, con tirador de PVC y bisagra integrada con cierre de resbalón y precinto de seguridad, para extintor de CO2 de 5 kg. Provisto de taladros en la parte posterior para atornillar a pared (4). Medidas aprox: 800x300x220 mm. Robusto. Ideal para empotrar en instalaciones donde se requiera

SMARMECOVI



**Armario metálico empotrable con puerta en inoxidable con visores para extintor de CO2 de 5 kg**

Armario fabricado en chapa de acero de alta calidad, empotrable, pintado en rojo RAL-3000, con puerta semiciega con doble visor de metacrilato incluido fabricada en acero inoxidable AISI-304 de alta calidad, con tirador de PVC y bisagra integrada con cierre de resbalón y precinto de seguridad, para extintor de CO2 de 5 kg. Provisto de taladros en la parte posterior para atornillar a pared (4). Medidas aprox.: 800x300x220 mm. Robusto. Ideal para empotrar en instalaciones donde se requiera

SMARMECODPC



**Armario metálico empotrable con puerta ciega roja para 2 extintores de CO2 5 kg**

Armario fabricado en chapa de acero de alta calidad, empotrable, pintado en rojo RAL-3000, con puerta ciega pintada en rojo RAL-3000, con tirador de PVC y bisagra integrada con cierre de resbalón y precinto de seguridad, para 2 extintores de CO2 de 5 kg. Provisto de taladros en la parte posterior para atornillar a pared (4). Robusto. Ideal para empotrar en instalaciones donde se requiera

**Armarios metálicos empotrables de acero inoxidable para extintor de polvo**

SMARMEPCII



**Armario de acero inoxidable empotrable con puerta ciega para extintor de polvo 6-9 kg**

Armario fabricado en acero inoxidable AISI-304 de alta calidad, empotrable, con puerta ciega fabricada en acero inoxidable AISI-304 de alta calidad, con tirador de PVC y bisagra integrada con cierre de resbalón y precinto de seguridad, para extintor de polvo 6-9 kg. Provisto de taladros en la parte posterior para atornillar a pared (4). Medidas: 620x300x220 mm. Robusto. Ideal para empotrar en instalaciones donde se requiera

SMARMEDPCII



**Armario de acero inoxidable empotrable con puerta ciega para 2 extintores de polvo 6-9 kg**

Armario fabricado en acero inoxidable AISI-304 de alta calidad, empotrable, con puerta ciega en acero inoxidable AISI-304 de alta calidad, con tirador de PVC y bisagra integrada con cierre de resbalón y precinto de seguridad, para 2 extintores de polvo 6-9 kg. Provisto de taladros en la parte posterior para atornillar a pared (4). Robusto. Ideal para empotrar en instalaciones donde se requiera

**Armarios metálicos empotrables de acero inoxidable para extintor de CO2**

SMARMECOPCII



**Armario de acero inoxidable empotrable con puerta ciega para extintor de CO2 de 5 kg**

Armario fabricado en acero inoxidable AISI-304 de alta calidad, empotrable, con puerta ciega fabricada en acero inoxidable AISI-304 de alta calidad, con tirador de PVC y bisagra integrada con cierre de resbalón y precinto de seguridad, para extintor de CO2 de 5 kg. Provisto de taladros en la parte posterior para atornillar a pared (4). Medidas aprox: 800x300x220 mm. Robusto. Ideal para empotrar en instalaciones donde se requiera

ASMRMECODPCII



**Armario de acero inoxidable empotrable con puerta ciega para 2 extintores de CO2 de 5 kg**

Armario fabricado en acero inoxidable AISI-304 de alta calidad, empotrable, con puerta ciega en acero inoxidable AISI-304 de alta calidad, con tirador de PVC y bisagra integrada con cierre de resbalón y precinto de seguridad, para 2 extintores de CO2 de 5 kg. Provisto de taladros en la parte posterior para atornillar a pared (4). Robusto. Ideal para empotrar en instalaciones donde se requiera

## Armario para Intemperie para Carros

ARM50PC



Armario metálico especial para intemperie para guardar carros de polvo de 25 o 50 kg. Construido en chapa especial de intemperie, pintado en rojo al horno. Incluye puerta abisagrada con cierre de resbalón y tirador de PVC. Medidas: 1150x 600x600 mm.

## Areneros metálicos

SMARENP

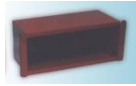

### Arenero metálico estándar

Recipiente fabricado en chapa de acero, pintado en rojo RAL-3000, con asideras, para contener granulados absorbentes u otros productos similares. Modelo económico. Medidas: 450x200x200. De una sola pieza. Capacidad del recipiente. 17 litros.

SMARENG



### Arenero metálico grande

Recipiente fabricado en chapa de acero, pintado en rojo RAL-3000, con asideras, para contener granulados absorbentes u otros productos similares. Modelo económico. Medidas: 650x300x200. De una sola pieza. Capacidad del recipiente. 33 litros.

## Armarios porta-llaves metálicos

SMARMPL



### Armario porta-llaves metálico

Armario metálico porta-llaves, pintado en rojo RAL-3000, para depositar llaves de emergencia y evacuación o acceso a lugares de acceso restringido. No incluye cristal. Incluye pre-taladros en armario para su instalación a pared. Medidas aprox: 150x 150x80 mm.

## Armarios porta planes metálicos

SMARMPP



### Armario porta planes metálico

Armario metálico porta planes fabricado en chapa de acero, para depositar planes de emergencia y evacuación, pintado en rojo RAL-3000. Medidas: 400x300x105. Dotado de bisagra integral. No incluye adhesivo. Incluye taladros para su colocación en columnas o paredes